ÚPN - O
LIETAVSKÁ SVINNÁ - BABKOV

LIETAVSKÁ SVINNÁ

ZaD č.2

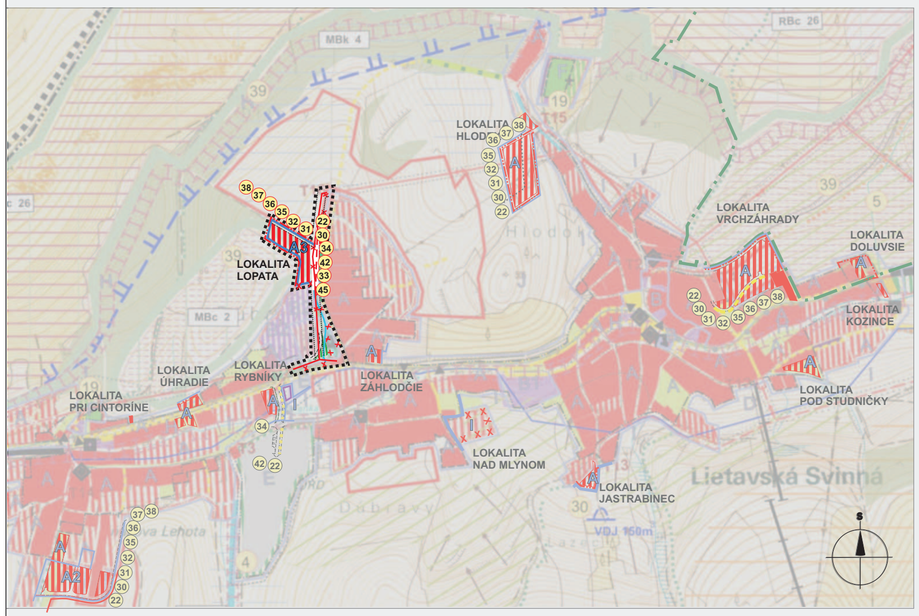

ZOZNAM VEREJNOPROSPEŠNÝCH STAVIEB

2. Rekonštrukcie a rozšírenia verejných vodovodov v obciach /prevzaté zo ZaD č.4 ÚPN VÚC ŽK
4. Stavby a zariadenia na zneškodňovanie, dotriedťovanie, kompostovanie a recykláciu odpadov (prevzaté z aktualizovaného ÚPN – VÚC Žilinského kraja)
5. Stavby súvisiace s plynofikáciou v okresoch Žilinského kraja (prevzaté z aktualizovaného ÚPN – VÚC Žilinského kraja)
19. Terénne a stavebné úpravy cintorínov a ich rozšírenie
22. Nové miestne komunikácie, pešie chodníky, mosty a lávky a rekonštrukcia existujúcich miestnych komunikácii, peších chodníkov, mostov a lávok
30. Rekonštrukcia jestvujúceho a rozšírenie celoobecného vodovodu vrátane vodojemov
31. Celoobecná splašková kanalizácia vrátane kanalizačných zberačov
32. Stavby dažďových kanalizácii vrátane rigolov
33. Rekonštrukcia a stavebné úpravy vodných tokov, brehov vodných tokov vrátane protipovodňových úprav, očisty tokov a brehov a likvidácie živelných skládok
34. Stavby nových VN vedení a trafostaníc a rekonštrukcia stavieb jestvujúcich VN vedení a trafostaníc
35. Stavby nových NN vedení, rekonštrukcia jestvujúcich NN vedení a súvisiacich zariadení a stavieb
36. Stavby nového verejného osvetlenia a miest. rozhlasu a rekonštrukcia jestvujúceho verejného osvetlenia a miest. rozhlasu vrátane modernizácie technológii
37. Stavby nových elektronických komunikačných sietí a rekonštrukcia jestvujúcich elektronických komunikačných sietí
38. Rekonštrukcia plynofikácie a rozšírenie plynofikácie a stavby objektových, združených a ekologických zdrojov tepla
42. Verejná izolačná zeleň
45. Preventívne protipovodňové opatrenia v povodňových drobných tokov

FUNKČNÉ A PRIESTOROVÉ JEDNOTKY - URBANISTICKÉ REGULATÍVY

A3	- územia obytné s plochami rodinných domov / sklon strechy od 20°- 30°/		
A2	- územia obytné s plochami rodinných domov / sklon striech do 25°/		
A	– územia obytné s plochami rodinných domov	E	– územia výroby
A1	– územia obytné s plochami bytových domov	F	– územia cintorínov
B	– územia občianskej vybavenosti	H	– územia miestnych biokoridorov
B1	– územia základnej školy s materskou školou	I	– územia voľnej prevažne poľnohospodárskej krajiny
B2	– územia penziónov	J	– územia lesnej krajiny

LEGENDA :

STAV NÁVRH VÝHĽAD

- **HRANICA RIEŠENÉHO ÚZEMIA**
- HRANICA KATASTRÁLNEHO ÚZEMIA
- HRANICA ZASTAVANÉHO ÚZEMIA K 1.1.1990
- **HRANICA SKUTOČNE ZASTAVANÉHO ÚZEMIA**
- **PLOCHY IBV - RODINNÝCH DOMOV**
- PLOCHY OBČIANSKEJ VYBAVENOSTI
- PLOCHY ŠPORTU A REKREÁCIE
- PLOCHY VÝROBY A SKLADOV
- **VODNÉ TOKY, STAV PODĽA ZAMERANIA**
- ODVODNENIA, ODVODŇOVACÍ KANÁL
- GENOFONDOVÉ LOKALITY PODĽA AKTUALIZOVANÉHO RÚSES
- LOKALITY TTP S VÝSKYTOM BIOTOPOV EURÓPSKEHO A NÁRODNÉHO VÝZNAMU
- INTERAKČNÉ PRVKY
- BIOCENTRUM REGIONÁLNEHO VÝZNAMU - RBc
- BIOCENTRUM MIESTNEHO VÝZNAMU - MBc
- BIOKORIDOR MIESTNEHO VÝZNAMU - MBk
- DOPLNENIE KRAJINNEJ ZELENE - ALEJE, KROVINOVÉ PÁSY
- ZOSUVNÉ ÚZEMIA
- ZELEŇ LESNÁ
- ZELEŇ NÍZKA / ZÁHRADY /
- **ZELEŇ IZOLAČNÁ VEREJNÁ**
- CINTORÍNY
- OSTATNÁ VOĽNÁ KRAJINA
- ZNAČENÉ TURISTICKÉ TRASY
- NÁUČNÉ CHODNÍKY
- AUTOBUSOVÉ ZASTÁVKY
- PEŠIE CHODNÍKY A PRIESTRANSTVÁ
- LYŽIARSKY VLEK
- ZBEROVÉ MIESTA SEPAROVANÉHO ODPADU
- PAMÄTIHODNOSTI - / KAPLNKY - ZVONICE, PRÍCESTNÉ KRÍŽE, OBJEKTY /
- VODOVOD
- VODOJEM
- PHO VODNÝCH ZDROJOV 2°
- STL PLYNOVOD
- **VN ELEKTRICKÉ VEDENIE 22kVA, STAV PODĽA ZAMERANIA / OCHR. PÁSMO 10m /**
- T1 T15 TRAFOSTANICE
- **OZNAČENIE VEREJNOPROSPEŠNÝCH STAVIEB / ČÍSLOVANIE /**
- **HRANICE A OZNAČENIE FUNKČNEJ A PRIESTOROVEJ JEDNOTKY**
- **OCHRANNÉ PÁSMA OSTATNÉ**
- OCHRANNÉ PÁSMO NÁRODNEJ KULTÚRNEJ PAMIATKY
- **JAVY NA ZRUŠENIE**

KOMPLEXNÝ VÝKRES PRIESTOROVÉHO USPORIADANIA A FUNKČNÉHO VYUŽÍVANIA ÚZEMIA

č.v. 2

Hlavný riešiteľ:	**Ing. arch. Vladimír Barčiak - autorizovaný architekt 0913 AA**	
Urbanizmus:	Ing. arch. Vladimír Barčiak	**ING. ARCH. VLADIMÍR BARČIAK** **0913 AA** GERLACHOVSKÁ 9, 01008 ŽILINA č.t. 0903554837
Ochrana prírody:	Ing. Marta Hajniková	
Doprava:	Ing. Roman Tisorová	
Energetika:	Ing. Július Vršánský	
Vod. hospodárstvo:	Ing. Michal Leštach	
Plyn:	Ing. Michal Leštach	
Poľnohospodárska pôda:	Marta Kučerová	mierka: **1 : 10 000**
Digitálne spracovanie:	Marta Kučerová	
Obstarávateľ:	**Obec Lietavská Svinná - Babkov**	**Dátum:** máj 2015