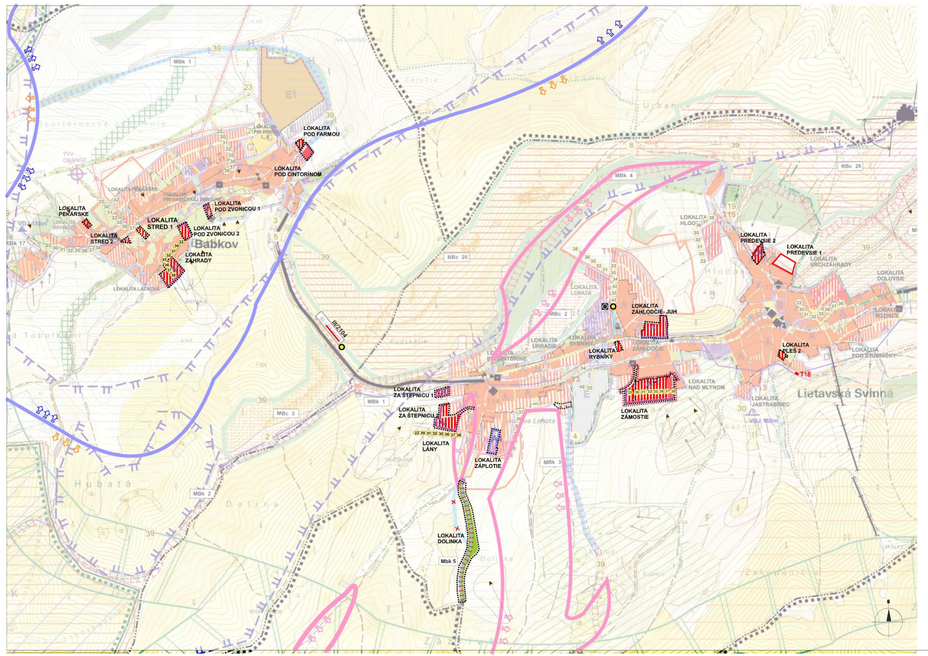

LEGENDA :

STAV NÁVRH VÝHĽAD

HRANICA RIEŠENÉHO ÚZEMIA

HRANICA KATASTRALNEJ ÚZEMIA

HRANICA ZASTAVANÉHO ÚZEMIA K 1.1.1990

HRANICA SKUTOČNE ZASTAVANÉHO ÚZEMIA

PLOCHY IBV - RODINNÝCH DOMOV

PLOCHY OBČIANSKEJ VYBAVENOSTI

PLOCHY ŠPORTU A REKREÁCIE

PLOCHY VÝROBY A SKLADOV

VODNÉ TOKY

ODVODNENIA, ODVODŇOVACÍ KANÁL

GENOFONDOVÉ LOKALITY PODĽA AKTUALIZOVANÉHO RÚSES

LOKALITY TTP S VÝSKYTOM BIOTOPOV EURÓPSKEHO A NÁRODNÉHO VÝZNAMU

INTERAKČNÉ PRVKY

BIOCENTRUM MIESTNEHO VÝZNAMU - MBc

BIOKORIDOR MIESTNEHO VÝZNAMU - MBk

DOPLNENIE KRAJINNEJ ZELENE - ALEJE, KROVINOVÉ PÁSY

ZOSIVNÉ ÚZEMIA

ZELEŇ LÍSINÁ

ZELEŇ NÍZKA / ZÁHRADY /

ZELEŇ IZOLAČNÁ VEREJNÁ

CINTORÍNY

OSTATNÁ VOĽNÁ KRAJINA

ZNAČENÉ TURISTICKÉ TRASY

NÁUČNÉ CHODNÍKY

AUTOBUSOVÉ ZASTÁVKY

PEŠÍ CHODNÍKY A PREISTRANSTVÁ

LYŽIARSKY VLEK

ZBEROVÉ MIESTA SEPAROVANÉHO ODPADU

PAMÄTHODNOSTI - / KAPLNKY - ZVONICE, PRÍCESTNÉ KRÍŽE, OBJEKTY /

VODOVOD

VODOJEM

PHO VODNÝCH ZDROJOV 2°

STL PLYNOVOD

VN ELEKTRICKÉ VEDENIE 22kVA / OCHR. PÁSMO 10m /

TRAFOSTANICE

OZNAČENIE VEREJNOPROSPEŠNÝCH STAVIEB /ČÍSLOVANIE/

HRANICE A OZNAČENIE FUNKČNEJ A PRIESTOROVEJ JEDNOTKY

OCHRANNÉ PÁSMA USTATNE

OCHRANNÉ PÁSMO NÁRODNEJ KULTÚRNEJ PAMIATKY

HRANICA ÚZEMIA PRE RIEŠENIE VO VÄČŠEJ PODROBNOSTI

PROGNÓZA RADÓNOVÉHO RIZIKA:
NÍZKA

STREDNÁ

VYSOKÁ

OPUSTENÉ SKLÁDKY BEZ PREKRYTIA

PRAVDEPODOBNÁ ENVIROMENTÁLNA ZÁŤAŽ

ÚPN - O
LIETAVSKÁ SVINNÁ - BABKOV

V ZNENÍ ZMIEN A DOPLNKOV č.1 A č.2

NÁVRH ZMIEN A DOPLNKOV č.1 A č.2

ZOZNAM VEREJNOPROSPEŠNÝCH STAVIEB

22. Nové miestne komunikácie, pešie chodníky, mosty a lávky a rekonštrukcia existujúcich miestnych komunikácií, peších chodníkov, mostov a lávok
30. Rekonštrukcia jestvujúceho a rozšírenie celoobecného vodovodu vrátane vodojemov
31. Celoobecná splašková kanalizácia vrátane kanalizačných zberačov
32. Stavby dažďových kanalizácií vrátane rigolov
33. Rekonštrukcia a stavebné úpravy vodných tokov, brehov vodných tokov vrátane protipovodňových úprav, očisty tokov a brehov a likvidácie živelných skládok
34. Stavby nových VN vedení a trafostaníc a rekonštrukcia stavieb jestvujúcich VN vedení a trafostaníc
35. Stavby nových NN vedení, rekonštrukcia jestvujúcich NN vedení a súvisiacich zariadení a stavieb
36. Stavby nového verejného osvetlenia a miest. rozhlasu a rekonštrukcia jestvujúceho verejného osvetlenia a miest. rozhlasu vrátane modernizácie technológie
37. Stavby nových elektronických komunikačných sietí a rekonštrukcia jestvujúcich elektronických komunikačných sietí
38. Rekonštrukcia plynofikácie a zasálkovie plynofikácie a stavby objektových, združených a ekologických zdrojov tepla
42. Vrátane ochranné pásmo
45. Preventívne protipovodňové opatrenia v povodňových drobných tokov

FUNKČNÉ A PRIESTOROVÉ JEDNOTKY - URBANISTICKÉ REGULATÍVY

A2 - územia obytné s plochami rodinných domov / sklon strechy do 25°/
A - územia obytné s plochami rodinných domov
A1 - územia obytné s plochami bytových domov
B - územia občianskej vybavenosti
B1 - územia základnej školy s materskou školou
D - územia rekreácie
E - územia výroby
H - územia miestnych biokoridorov
I - územia voľnej prevažne poľnohospodárskej krajiny
J - územia lesnej krajiny
A3 - územia obytné s plochami rodinných domov / sklon strechy od 20°- 30°/
A4 - územia obytné s plochami rodinných domov / sklon strechy od 25°- 45°/

KOMPLEXNÝ VÝKRES PRIESTOROVÉHO USPORIADANIA A FUNKČNÉHO VYUŽÍVANIA ÚZEMIA

č.v. **2**

Hlavný riešiteľ:	**Ing. arch. Vladimír Barčiak - autorizovaný architekt 0913 AA**	
Urbanizmus:	Ing. arch. Vladimír Barčiak	**ING. ARCH. VLADIMÍR BARČIAK** AUTORIZOVANÝ ARCHITEKT SLOVENSKÁ K. GERLACHOVA 9 01008 ŽILINA č.t. 0903554837
Ochrana prírody:	Ing. Marta Hajnková	
Doprava:	Ing. Ondrej Broušek	
Energetika:	Ing. Karol Kollár	
Vod. hospodárstvo:	Ing. Michal Leštach	
Plyn:	Ing. Karol Kollár	
Poľnohospodárska pôda:	Marta Kučerová	
Digitálne spracovanie:	Marta Kučerová	mierka: **1 : 10 000**
Obstarávateľ:	**Obec Lietavská Svinná - Babkov**	**Dátum: september 2018**